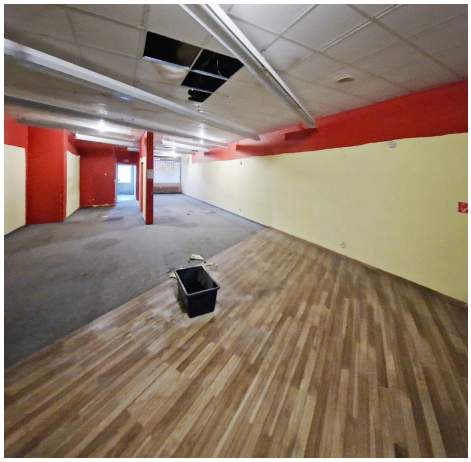

Nettokaltmiete:	9,00 EUR
Betriebskosten:	1.019,00 EUR
Gesamtmiete:	**1.028,00 EUR**
Kaution:	auf Anfrage
Wohnfläche:	158 m^2
Energieträger:	Fern
Baujahr:	1973

Wohnungs-ID: 6025/00683/010/0330

Querenburger Höhe 125, 44801 Bochum

GEWERBEEINHEIT MIT 158 M² ZU VERMIETEN

Jetzt Besichtigung vereinbaren:

Mehmet Akbal · Zentrales Vermietungscenter:
vermietung@grandcityproperty.de · +49 30 346 55 777 (Mo-Fr 7-19 Uhr)

Sämtliche Daten in diesem Exposé sind so gründlich wie möglich angegeben, dennoch lassen sich Fehler nicht ausschließen. Eine Haftung wird ausgeschlossen. Alle Angaben im Exposé sind daher unverbindlich und etwaige Änderungen vorbehalten. Maßgeblich sind allein die Vereinbarungen des zu schließenden Mietvertrages.

GCP

WEITERE INFORMATIONEN

Baujahr	1973
Zustand	Nach Vereinbarung
Wesentliche Energieträger	Fern

OBJEKTBESCHREIBUNG

Das mehrstöckige Haus wurde 1973 erbaut - Im Erdgeschoss und Untergeschoss liegt Ihre neue Gewerbeeinheit.

Lebendige Nachbarschaften und Service vor Ort: Öffentliche Parkplätze stehen Ihnen und Ihren Gästen und Mitarbeiter:innen ebenfalls zur Verfügung.

AUSSTATTUNG

Die Gewerbefläche verteilt sich auf circa 158 m².

- ca. 10 Meter Schaufensterfront
- PVC-Bodenbelag
- Mitarbeiter-WC
- Öffentliche Parkmöglichkeiten
- 24/7 Mieterservice & Mietersprechstunde

LAGE

Willkommen in Bochum, im Stadtteil Querenburg.
Die Gewerbeeinheit befindet sich im Einkaufszentrum "Unicenter" und in unmittelbarer Nähe zu Haltestellen des öffentlichen Nahverkehrs.
Die Anbindung an das Straßennetz ist sehr gut - die nächste Autobahn ist innerhalb von 5 Minuten erreichbar.
Für eine entspannte Pause können Sie und Ihre Mitarbeiter:innen die Angebote in der Umgebung nutzen.

SONSTIGES

WICHTIGE INFORMATION ZUR BESICHTIGUNG:

Liebe Mietinteressent:innen, bei uns in guten Wänden – auch digital: In vielen Wohnungsanzeigen finden Sie einen Video-Rundgang oder 360°-Rundgang. So können Sie einen guten ersten Eindruck der Wohnung oder Gewerbeeinheit bekommen. Sie haben eine lange Anfahrt zum Wunschobjekt? Dann führen unsere Mitarbeiter:innen auf Anfrage auch gerne eine Vorab-Online-Besichtigung per Handy oder Tablet mit Ihnen durch. Im nächsten Schritt erfolgt die persönliche Besichtigung vor Ort. Profitieren Sie auch von unserem Angebot zur digitalen Mietvertragsunterzeichnung – schnell und sicher online! Auch nach dem Einzug bietet die GCP Service-App digitale Unterstützung bei Ihren Anliegen.

Kennen Sie schon die GCP App Angebote für Mietinteressent:innen?

- Finden Sie in den Wohnungsangeboten schnell Ihr neues Zuhause
- Speichern Sie die schönsten Wohnungen als Ihre Favoriten
- Profitieren Sie von Gutscheinen für Neumieter:innen
- Shopping-Rabatte bei vielen bekannten Marken

Lohnt sich: Das GCP Treueprogramm!
Einfach Treuepunkte in der Service-App sammeln und in Mieterguthaben eintauschen. Anmelden, lossammeln – und sofort 200 Extra-Punkte für die Registrierung bekommen!
Jetzt die GCP App herunterladen und Vorteile entdecken: https://www.grandcityproperty.de/kontakt/gcp-app
Bei GCP stehen Mieter:innen an erster Stelle. Wir bieten umfassendem Service, auf den man sich verlassen kann.

GCP investiert in die Gemeinschaft vor Ort und den Kontakt auf Augenhöhe. Mieterfeste und Nachbarschaftsaktionen gehören für uns genauso dazu wie qualifizierte Ansprechpartner:innen. Wir sind für Sie erreichbar: zum Beispiel über die GCP App, im Chat, per E-Mail und mit Rückrufvereinbarung.

Wir freuen uns auf Sie!

Alle Informationen zur Datennutzung, Datenverarbeitung und Datenschutzrechten durch die Grand City Property Ltd - Zweigniederlassung Deutschland finden Sie auf unserer Website (www.grandcityproperty.de).

Bitte senden Sie uns vor der Wohnungsbesichtigung keine Kopien von vertraulichen personenbezogenen Dokumenten wie z.B. Gehaltsabrechnungen zu. Sollten Sie dies doch tun, so werden diese Dateien umgehend gelöscht.Ein Energieausweis kann beim Besichtigungstermin vorgelegt werden.
Hinweis: Bei den Fotos in unseren Wohnungsanzeigen handelt es sich teilweise um Beispielbilder aus vergleichbaren Wohnungen, die von den tatsächlichen Gegebenheiten vor Ort abweichen können.
Sämtliche Daten in diesem Exposé sind so gründlich wie möglich angegeben, dennoch lassen sich Fehler nicht ausschließen. Eine Haftung wird ausgeschlossen. Alle Angaben im Exposé sind daher unverbindlich und etwaige Änderungen vorbehalten. Maßgeblich sind allein die Vereinbarungen des zu schließenden Mietvertrages.

Für alle Anrufe in unserem Service-Center gelten jeweils die Preise, die Ihrem persönlichen Telefontarif für Anrufe in das deutsche Festnetz entsprechen.

Hinweis: Bei den Fotos in unseren Wohnungsanzeigen handelt es sich teilweise um Beispielbilder aus vergleichbaren Wohnungen, die von den tatsächlichen Gegebenheiten vor Ort abweichen können. Sämtliche Daten im Exposé sind so gründlich wie möglich angegeben.

WEITERE BILDER

GRUNDRISS

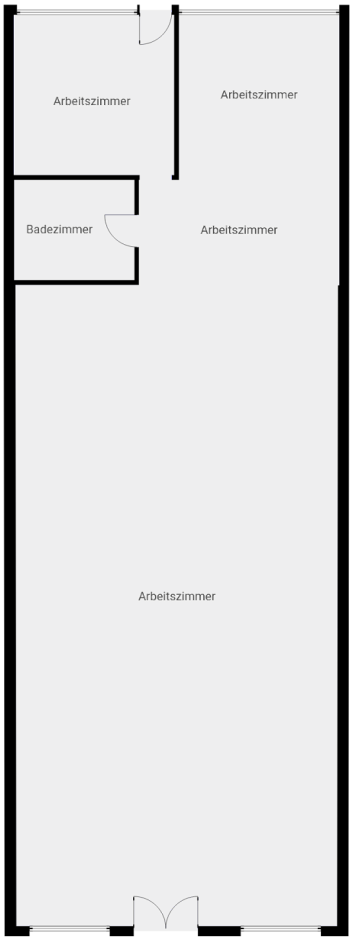

DIESER GRUNDRISS WURDE OHNE JEGLICHE GARANTIE GELIEFERT. SENSOPIA GEWÄHRT KEINE GARANTIE, EINSCHLIESSLICH, OHNE SICH JEDOCH DARAUF ZU BESCHRÄNKEN, GARANTIEN, DIE DIE QUALITÄT UND DIE PRÄZISION DER ABMESSUNGEN BETREFFEN.